摩耗に強く、自己潤滑性に優れた
帯電防止タイプの超高分子量PE粘着テープ

chukoh

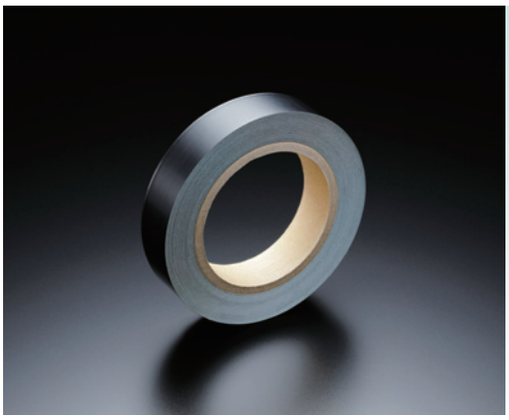

CHUKOH FLO™ 超高分子量PE粘着テープ

AUB-112B

製品概要

導電性カーボン入りの超高分子量ポリエチレンフィルムを基材とし、アクリル系粘着剤を塗布した製品です。超高分子量ポリエチレンの特長である滑り性や耐摩耗性に加え、帯電防止効果を備えております。

特長

- 帯電防止性
- 耐摩耗性
- 耐衝撃性
- 自己潤滑性

用途例

- 製品の搬送工程
- スライド部分の滑り助長と耐摩耗性向上

製品規格

呼び厚(mm)	幅(mm)		長さ(m)
	規格品幅	最大幅	
0.16	25, 50	270	20
0.28			

※上記以外の幅に関しても、最大幅以内であればスリット可能です。

構造

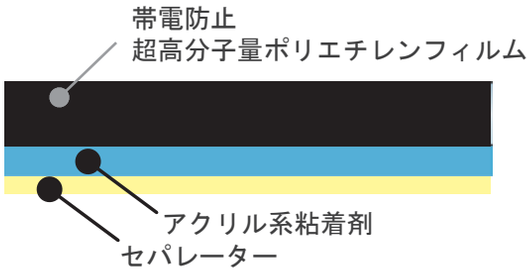

製品性能

試験項目	単位	AUB-112B		AUE-112B
呼び厚	mm	0.16	0.28	0.18
粘着力180° 剥離	N/25mm	11	11	10
引張強さ	N/25mm	170	300	210
伸び	%	300	300	350
表面抵抗率	Ω	4.4×10^{4}	4.4×10^{4}	2.3×10^{14}
最高使用温度	℃	80	80	80

※上表中の数値は測定値であり、規格値ではありません。

中興化成工業株式会社

本　　社	〒107-0052	東京都港区赤坂1-8-1	赤坂インターシティAIR 26階	03-6230-4414（代）
東京支店	〒107-0052	東京都港区赤坂1-8-1	赤坂インターシティAIR 26階	03-6230-4411
名古屋支店	〒460-0003	名古屋市中区錦2-4-3	錦パークビル 10階	052-229-1511
大阪支店	〒532-0003	大阪市淀川区宮原3-4-30	ニッセイ新大阪ビル 16階	06-6398-6714
福岡支店	〒810-0074	福岡市中央区大手門1-1-12	大手門パインビル 5階	092-724-1411

お問い合わせ ： support@chukoh.co.jp

取扱い上の注意

- 医療などの人体に接触する用途に使用しないでください。
- 廃棄は関連法規に従って処理し、焼却は絶対にしないでください。
- 最高使用温度を超えて使用しないでください。
- 製品本来の機能を保持し安全にご使用いただくため、カタログ、安全データシート(SDS)を、WEBサイトからご覧ください。

2024.03.01